RELATIONS DEPARTMENT
RESEARCH LIBRARY

بسم الله الرحمن الرحيم
حي على الصلاة

اليوم	فجر		ظهر		عصر	
	د	س	د	س	د	س
الاثنين	١٩	١٠	٥٢	٥	١٦	٩

امتياز الجريدة
للشركة العربية للطبع والنشر
مدير الجريدة
ورئيس تحريرها
عبدالله عريف

مكة المكرمة
الاثنين
١٥ محرم سنة ١٣٧٤
١٣ سبتمبر سنة ١٩٥٤
٢٠ السنبلة سنة ١٣٣٣

البلاد السعودية
صحيفة الشعب العربي السعودي

صحيفة يومية
العدد ١٦٤٢
السنة الثامنة عشرة
ثمن النسخة ٣ قروش

الإعلانات
يتفق عليها مع الإدارة
الاشتراكات
داخل المملكة ٤٠ ريالا سعوديا
خارج المملكة ٦٠ ريالا سعوديا

آخر خبر

القاهرة :- أذاعت وكالة رويتر على لسان المصادر البريطانية في القاهرة بأن هناك أملا كبيرا في أن يوقع اتفاق الجلاء النهائي ما بين ٢٠ و٢٥ من الشهر الحالي

نبذة من خطاب دولة رئيس وزراء الباكستان في يوم ١٤ أغسطس ١٩٥٤

لقد اشار دولة السيد محمد علي رئيس وزراء الباكستان في خطابه الذي القاه يوم ١٤ اغسطس الماضي الى اجتماعه مع صاحب الجلالة الملك سعود ملك المملكة العربية السعودية ومع رئيس وزراء مصر اثناء زيارته الاخيرة للمملكة فقال

« لقد تمكنا من بحث عدد من المسائل التي فيها مصلحة مشتركة ومصلحة للعالم الاسلامي ولقد اثرت فيّ تاثيرا كبيرا الرغبة الشديدة الوضوح التي لمستها لدى

صاحب الجلالة الملك سعود ورئيس وزراء مصر بلزوم تقارب جميع البلاد الاسلامية وعملها متكاتفة والآن وقد حل النزاع الانجليزي المصري في قناة السويس والنزاع الانجليزي الايراني حلا مسرا ، فان املي الكبير واعتقادي الثابت وايماني القوي هي ان بلاد العالم الاسلامي ستسير قدما متساندة نحو رفاهية وأمن متزايدين على مر الزمن . ان رئيس وزراء مصر سيزور الباكستان في المستقبل القريب وكذلك سيفعل رئيس الوزراء التركي . وقد تشرفنا باستقبال ملكي بلادين اسلاميتين صاحب الجلالة الملك سعود بن عبدالعزيز ملك المملكة العربية السعودية وصاحب الجلالة الملك فيصل ملك العراق . وهذه الزيارات وغيرها لبلادنا تقوم بها شخصيات عظيمة هي مقياس لاهميتنا المتزايدة في عيون العالم .

محمد علي

جمال عبد الناصر

المساعدات الأمريكية الى مصر

- يبحثها السفير الامريكي مع وزير خارجية مصر
- رئيس اركان حرب الجيش المصري يسافر الى امريكا

القاهرة :- سافر اللواء محمد ابراهيم رئيس هيئة أركان حرب الجيش المصري بصحبته ثلاثة من الضباط الى الولايات المتحدة حيث يقضون ثلاثة أسابيع ضيوفاً على جيش الولايات المتحدة بناء على دعوة وجهها المستر روبرت ستيفنس وزير الجيش الأميركي وسيزور اللواء محمد ابراهيم المنشآت الحربية الأميركية الرئيسية وستتاح له الفرصة لتفقد المعدات الحربية الأميركية الحديثة ويتضمن برنامج هذه الجولة بعديومين من المباحثات مع موظفي وزارة الدفاع الأميركية زيارة فورت بلفوار بولاية فيرجينيا وكلية القيادة وأركان الحرب العامة بفورت ليفنورث بولاية كنساس والمركز المدرع بفورت نوكس بولاية كنتكي والكلية الحربية بوست بوينت ، وقد وضعت الطائرة الخاصة لوزير الجيش الاميركي تحت تصرف اللواء محمد ابراهيم طوال أيام رحلته .

محمد فوزي

وأبلغ المستر جيفرسون كافري السفير الأميركي في مصر الدكتور محمود فوزي وزير الخارجية رأي حكومته في البيانات التي تلقتها من رجال السفارة الأميركية في القاهرة بصدد المشروعات الاقتصادية التي تحتاج مصر فيها الى مساعدات أميركية وقد تقرر أن يجتمع الدكتور عبدالمنعم القيسوني وزير المالية والاقتصاد بثلاثة من كبار رجال السفارة الأميركية الاقتصاديين للبحث في هذا الموضوع .

حول العالم

أنباء وحوادث

اسطول تجاري عربي

الأسكندرية :- اجتمعت لجنة النقل البحري التابعة للجامعة العربية في الاسكندرية تحت رئاسة أمير البحر يوسف حماد مدير مصلحة الموانيء والمنائر للبحث في انشاء اسطول تجاري عربي وشهد الاجتماع ممثلو بعض شركات الملاحة الذين دعوا الى الادلاء بآرائهم في هذا الموضوع وتعقد اللجنة اجتماعاً آخر غداً .

القتال في فرموزا

واصلت طائرات الصين الوطنية هجماتها على جزيرة آموي كما ركزت نيران مدافعها على نطاق واسع على منشآت الرادار الشيوعية هذا ولا يعلم ما اذا كان الاسطول الصيني قد اشترك في هذا الهجوم الكبير أم لا .

لمنكوبي الزلازل في الجزائر

القاهرة :- قرر مجلس الوزراء اعتماد عشرة آلاف جنيه لأغاثة منكوبي الزلازل في الجزائر وصرح القائمقام أنور السادات وزير الدولة والسكرتير العام للمؤتمر الاسلامي بأن المؤتمر قرر التبرع لهؤلاء المنكوبين بمائتي جنيه وهو خمس ميزانيته .

اتفاق تجاري

دمشق :- تدور مباحثات بين الدوائر المختصة السورية والروسية لعقد اتفاق تجاري بين البلدين على مبدأ التبادل التجاري .

بعثة امريكية

أعلن ان البعثة الأميركية التي تستكشف المنطقة القطبية قد وصلت الى المنطقة القطبية المغناطيسية لأول مرة في التاريخ .

بعثة بريطانية

القاهرة :- سافر الى كاكتا بعثة حزب العمال البريطاني قائمة من رانجون ورأس البعثة المستر انورين بيفان زعيم الجناح الأيسر في مجلس العموم البريطاني وستقضي البعثة عدة أيام في الهند تعود بعدها الى بريطانيا .

الجمعية العراقية البريطانية

لندن :- احتفلت الجمعية البريطانية العراقية هنا بالذكرى العاشرة لتأسيسها وحضر الأمير زيد الحسين السفير العراقي مأدبة العشاء التي أقيمت بهذه المناسبة .

لندن :- اتفاقية ليبية أمريكية

رحبت الدوائر هنا بتوقيع الاتفاق بين ليبيا وأمريكا باعتباره متضمنا لحالة الامن الواقع التي نشأت منذ فترة من الزمن وسيكون استخدام الامريكيين يتفق عليها الطرفان ويحول دون قيام أي سوء تفاهم بينهما .

ألمانيا وحلف الاطلنطي

أعلن الدكتور اديناور مستشار حكومة ألمانيا الغربية بانه يؤيد اشتراك ألمانيا في حلف شمال الاطلنطي وان هذا الاجراء يعتبر خير بديل لمشروع معاهدة أسرة الدفاع الاوربي .

اجتماعات الصحة العربية

وجهت الامانة العامة للجامعة العربية الدعوة للحكومات الأعضاء لحضور اجتماعات الصحة العربية التي ستعقد في ٢٧ سبتمبر الحالي في القاهرة .

بين رومانيا واسرائيل

جاء من بوخارست ان حكومة رومانيا أرسلت مذكرة الى اسرائيل تطالب منها سحب السكرتير الاول بالسفارة الاسرائيلية لأنه شخص غير مرغوب فيه .

مؤتمر الكتاب العربي

دمشق - افتتح مؤتمر الكتاب العرب الذي دعت اليه رابطة الكتاب السوريين جلسته الاولى الليلة الماضية وقد حضرها مندوبون عن مختلف الاقطار العربية وألقى السيد عبد الله العلايلي مندوب لبنان كلمة الافتتاح كما تكلم عدد من كبار الكتاب العرب عن مهمة الادب العربي الجديد .

الاخوان المسلمون

القاهرة :- وقعت عقب صلاة الجمعة معركة بين الاخوان المسلمين والاهالي في احد مساجد مدينة طنطا عاصمة مديرية الغربية في دلتا النيل وقد أصيب فيها خمسة من الأهالي بجروح واعتقل ١٤ عضوا من جماعة الاخوان .

الاعتداءات الاسرائيلية على حدود الأردن

الاردن يقدم اربع شكاوى للجنة الهدنة المشتركة بشأنها

عمان :- ارتكبت القوات الاسرائيلية سلسلة جديدة من الاعتداءات في مناطق مختلفة من خط الهدنة وقدم الاردن اربع شكاوى للجنة الهدنة الأردنية الاسرائيلية المشتركة إذ اجتازت دورية اسرائيلية خط الهدنة في منطقة جنين وتقدمت نحو قرية رمانة وتوغلت مسافة نصف كيلو متر داخل الاراضي الاردنية فاصطدمت برجال الحرس الوطني الاردني وتبادلت معهم أطلاق النار مدة طويلة ثم انسحبت الى داخل الأراضي الاسرائيلية مخلفة وراءها قبعة عسكرية وكمية من الخراطيش الفارغة والاسلحة الاوتوماتيكية وادوات الأسعاف ولم تقع أصابات بين رجال الحرس الوطني وأطلقت القوات الاسرائيلية المرابطة خلف خط الهدنة في قرية بير أم معين الحتلة النار على قرية بيت سيرا في منطقة رام الله فلم تقع أصابات بين سكان القرية وحرسها وبعد ربع ساعة من الحادث السابق أصطدمت دورية اسرائيلية قرب خط الهدنة بدورية اردنية على مقربة من قرية بيت توبا في منطقة رام الله ايضاً وتبادلت الدوريتان أطلاق النار مدة طويلة ثم أنسحبت الدورية الاسرائيلية الى ماوراء خط الهدنة ولم تقع اصابات بين القوات الاردنية وقد قدم الجانب الاردني ثلاث شكاوى بهذه الحوادث وأوفدت لجان تحقيق فرعية الى الامكنة الثلاثة وقدم الجانب الاردني ايضا شكوى رابعة تقول أن القوات الاسرائيلية في المنطقة المحتلة من القدس أطلقت النيران على مراكز الجيش العربي على سور المدينة القديمة ولم تقع أصابات بين الجنود العرب وقد أصيب طفلان أردنيان بجراح احدهما خطير عندما أطلق الاسرائيليون النار أمس على عشرة أطفال لا يتجاوز عمر أكبرهم الثالثة عشرة بينما كانوا يستحمون في بركة تقع في أراضي قرية فوكين في منطقة بيت لحم .

تصريح وزير خارجية العراق

عن الموقف السياسي بين الدول العربية

القاهرة :- أدلى الدكتور فاضل الجمالي الذي مثل العراق في اجتماعات اللجنة السياسية بحديث نشرته صحف القاهرة قال فيه ان مشكلة قناة السويس قد حلت الآن ولهذا يجب أن يلتفت العرب الى الموقف السياسي ويتعاونوا على مواجهة الاخطار التي تهدد الامة العربية وقال ان العراق في مقدمة البلاد العربية التي احست بالحاجة الى تقوية أسباب الأمن والدفاع فيها ضد العدوان الخارجي وأن مسألة السلاح وتنظيم شؤون الدفاع مع الدول العربية والصديقة هي من المسائل الهامة العاجلة التي يجب أن تحظى عاجلا بعناية الساسة العرب وقد سافر الدكتور الجمالي الى لندن في طريقه الولايات المتحدة حيث يرأس وفد العراق في الدورة القادمة للجمعية العامة.

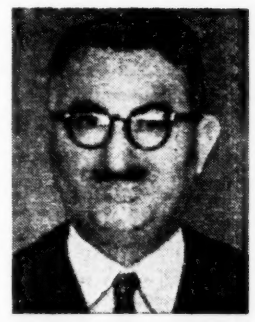

فاضل الجمالي

تونس

اعلن حزب الدستور القديم في تونس معارضته التامة لمشروع المسيو منديس فرانس رئيس الوزارة الفرنسية الرامي الى منح تونس حكمها الذاتي الداخلي .

الوزارة السورية تعالج

الوضع السياسي الداخلي وسير الانتخابات

دمشق :- كانت اشاعة ورود اموال من الخارج الى سوريا لشراء أصوات بعض الناخبين بين المواضيع التي بحثها مجلس الوزراء السوري في جلسة طارئة عقدها أمس برئاسة السيد هاشم الاتاسي رئيس الجمهورية السورية استمرت اربع ساعات واستمع المجلس ايضاً الى المعلومات التي قدمها السيد اسماعيل القولي وزير الداخلية السورية عن الوضع السياسي الداخلي وسير الانتخابات بالنسبة الى ضمان حريتها وتأمين الحياد التام .

وصرح السيد علي بوظو وزير الداخلية السابق والامين العام لحزب الشعب الوطني بان حزبه لا يعارض في الائتلاف مع الحزب الوطني أبداً ما دام ذلك الائتلاف يستهدف درء الاخطار التي تهدد البلاد ويرمي الى توطيد الاستقرار وأقامة ديمقراطية حقة في البلاد . ويقول المطلعون ان من المنتظر ان يتم تشكيل الائتلاف بين الحزبين وفي غضون ذلك أصدرت الحكومة السورية بلاغاً طلبت فيه من الموظفين الذين عينوا للاشراف على مراكز الاقتراع في المحافظات القيام بمهمتهم بكل نزاهة وحياد . وفرض البلاغ عقوبات صارمة على كل موظف يخالف هذه الاوامر

موقف إيران

بعد تحطيم اكبر حلقة جاسوسية شيوعية

تقديم الضباط المتهمين الى المحكمة العسكرية العليا

القاهرة :- صرح الجنرال بختيار حاكم طهران العسكري بأن الحكومة الايرانية قد حطمت حلقة كبيرة للجاسوسية تضم فريقاً كبيراً من رجال الجيش والبوليس يبلغ عددهم ٥٠٠ ضابط وقد اجتمع الجنرال بختيار بالجنرال زاهدي رئيس الوزراء وأعلن بعد هذا الاجتماع ان الحكومة تتخذ الآن الترتيبات اللازمة لتقديم هؤلاء الضباط الى المحكمة العسكرية العليا وقال الجنرال بختيار لقد عثرنا على وثائق خطيرة تكشف عن حقائق مرة تثبت تجسس بعض ضباط الجيش والبوليس لحساب حزب توده الشيوعي .

برنامج الاذاعة

البرنامج العربي

الاثنين ١٥/١/٧٤هـ

الاذاعة الصباحية

١٢/٠٠ السلام الوطني القرآن الكريم من سورة (التوبة) محمود عبدالحكم ١٢/٢٠ حديث الصباح طه الزيني ١٢/٣٠ نشرة الاخبار ١٢/٤٠ موسيقى ١٢/٤٥ (قالت الحكماء) يعده ويقدمه عبدالله ابو العينين .

اذاعة الظهر

٨/٠٠ السلام الوطني ، مطالعات في الصحف ، يقدمها عبدالجليل أسعد ٨/١٠ موسيقى ٨/١٥ نشرة الاخبار الثانية .

الاذاعة المسائية الاولى

١٢/٤٥ السلام الوطني القرآن الكريم من سورة (القيامة) سيد محمد عليان ١/٠٠ (من صور الحياة — ٢ —) سعيد فياض ١/١٥ موسيقى ١/٢٠ نشرة الاخبار ١/٣٠ أذان العشاء .

الاذاعة المسائية الثانية

٢/١٥ السلام الوطني القرآن الكريم من سورة (النجم والقمر) جميل آشي ٢/٤٠ (الصحافة لها تاريخ) اعداد الدكتور ابراهيم عبده اخراج احمد عبدالحميد ٢/٥٥ موسيقى ٣/٠٠ نشرة الاخبار الرابعة .

البرنامج الاردني

الاثنين ١٥/١/٧٤هـ

١/٠٠ السلام الوطني ١/٢ القرآن الكريم تلاوة سراج قاروت ١/١٧ من اقوال الصحف المحلية ١/٢٧ موسيقى ١/٣٠ نشرة الاخبار .

البرنامج الاندونيسي

الاثنين ١٥/١/٧٤هـ

٢/٠٠ السلام الوطني ٢/٢ القرآن الكريم تلاوة عبدالصمد جبي ٢/١٧ حديث . قبول المعذرة وسيلة الى تمكين عرى الالفة والمودة مصطفى محمد الصباحي ٢/٢٧ موسيقى ٢/٣٠ نشرة الاخبار .

إبدأ القيام بالأسرع...!

إبدأ باستعمال

أكسايد

وسوف تواصل دائما استعمال

أكسايد

بطاريات أكسايد : يضمن عليها حفاظ طاقتها طول استعمال واكثر وضوحا .. جميع الاحجام لجميع أغراض الاستعمال

الموزعون

ابراهيم عبدالله الجفالي واخوانه بجدة

جلالة الملك المعظم

— يستقبل عدداً من كرام الحجاج وكبار الشخصيات
— جلالته يقابل رجال الاخوان من اهل الجهاد ويشرف المجاهدين في منطقة الشرائع بزيارته الكريمة

(اذاع ديوان جلالة الملك ما يلي)

تشرف بالسلام على حضرة صاحب الجلالة الملك المعظم في صباح هذا اليوم الاحد في القصر الملكي العامر بجدة عدد كبير من كرام حجاج بيت الله الحرام وفضلاء العالم العربي والاسلامي ورفع الجميع لجلالته شكرهم وتقديرهم وامتنانهم على ما يلقونه من العناية والرعاية في هذه البلاد المقدسة ثم يودعون جلالته بمناسبة عودتهم الى اوطانهم بعد اداء الفريضة وتشرف بالسلام على جلالته ايضاً حضرة صاحب السعادة الوزير اللبناني المفوض بجدة كما تشرف بالسلام على جلالته ايضاً سعادة القائم باعمال السفارة الباكستانية بجدة مودعاً جلالته وذلك بمناسبة نقل حكومته له من وظيفته في هذه البلاد الى وظيفة اخرى وقد عبر المذكور لجلالته عن عميق تأثره لما لاقى ويلقى الباكستانيون من الرعاية خلال ادائهم لفريضة الحج أو بقائهم في هذه البلاد وتشرف بعد ذلك بالسلام على جلالته ايضاً ممثل شركة بترول المنطقة المحايدة بين الكويت والمملكة السعودية الذي شرح لجلالته مدى تطور الاعمال الجارية في تلك المنطقة واطلع جلالته على سيرها وشئون البترول هناك وقد كان جلالته حفظه الله كعادته يغمر جميع من يتشرفون بالسلام عليه بما عهد فيه من كرم وبر وعطف ورعاية وفق الله جلالته لما فيه خير المسلمين والعرب .

✻

تجمعت الوية وكتائب الاخوان اهل الجهاد وفرقهم ممن شهدوا موسم الحج في هذا العام وتقدم قادتهم ورؤسائهم الشيخ سعود بن درعان المعقود له لواء الاخوان المجاهدين من جميع فروع قبائل الدواسر والمرابطة قواهم من منطقة ام السلم بالحجاز والشيخ عبد العزيز بن عبود المعقود له لواء الاخوان المجاهدين من كافة فروع قبائل قحطان والمرابطة قواهم في منطقة الحديبية (الشميسي) من ضواحي مكة والشيخ فارس ابو العلا المعقود له لواء كتائب الاخوان المجاهدين من شتى افخاذ قبيلة عتيبة المعروفة في تاريخ الفتوح الاسلامية بموازن والمرابطة كتائبها بمنطقة الشرائع من اعمالي ضواحي مكة المكرمة تقدم هؤلاء القادة الاشاوس باسمائهم وباسماء القوى التي تأثر باوامرهم الى حضرة صاحب الجلالة الامام سعود بن عبد العزيز قائدهم الاعلى يطلبون من جلالته ان يتفضل بزيارة معسكراتهم وتفقد قواهم وكتائبهم في الاماكن التي بجدة وفي معيته جمع من حضرات أصحاب السمو الملكي أمراء البيت المالك وحضرات أصحاب الفضيلة والمعالي والسعادة والعلماء والوزراء والمستشارون وقواد الجيش ومشائخ القبائل العربية وقواد فرق وألوية فرق الاخوان الآخرين المرابطة في شتى أنحاء المملكة السعودية في نجد والأحساء يعسكرون بها وتفضل جلالة الملك المفدى فقبل هذه الدعوة وحدد لزيارة كل معسكر من هذه المعسكرات الثلاثة ليلة من هذه الليالي الثلاث المتوالية وقد كان موعد زيارة لواء الدواسر في أم السلم عشية هذا اليوم الأحد فتحرك موكب جلالته بعد العصر من القصر الملكي العامر والمناطق الشمالية والشرقية منها وفي المناطق المختلفة من هذا الوطن العربي الكبير وكان منظر فرق هؤلاء الأخوان أخاذاً مهيباً فقد تراصت جموعهم على طول الطرق المؤدية الى المعسكر الذي يرابطون فيه وقد بدأت صفوفهم مهيبة رائعة ويرفلون في ملابسهم العربية وعلى رؤوسهم العمائم العربية الاسلامية شعار الاسلام ورمز القوة والعزة والمجد وقد تدججوا بأسلحتهم وعتادهم الحربي ولاقت جموعهم جلالة امامهم العظيم بالتهليل والتكبير وتقدم الشيخ سعود بن درعان قائدهم وحمل اللواء من جلالة الملك المعظم مرحباً وتفضل جلالته فقصد الى السرادق الفخمة المضروب في صدر المعسكر وبدأت الجموع تفد الى جلالته وتسلم عليه في صفوف جمة متراصة متوالية وكان الجميع يهللون ويكبرون ويحيطون جلالة الملك ولائهم وطاعتهم وحبهم وبقي جلالته يستقبل هذه الجموع الزاخرة حتى اذا ما اذن المؤذن المغرب تراصت جموعهم حول امامهم العظيم يؤدون فريضة الصلاة واذا انتهى الجميع من ذلك انتهوا الى مأدبة العشاء الفاخرة التي اقيمت على شرف جلالته الكريم وبعد أن أكل الجميع هنيئاً تصدر جلالته ساحة المجلس وأخذ يفيض الجميع من نصائحه وارشاداته وبره ما يعرفه الجميع عن جلالته وبعد ان بقي الجميع على ذلك مدة طويلة ودع جلالته الداعين شكراً مقدرا معززا بقيادتهم ثم عاد موكب جلالته محفوفاً بالرعاية والعناية الى جدة وهكذا كانت عشية اليوم وامسيته مشهودة بهذا المظهر العربي القوي الرائع جمع الله على التقوى والخير قلوب المخلصين من هذه الامة ومتع الجميع بصحة وعافية عاهل هذه البلاد وحقق آمال العرب والمسلمين فيما يصبون اليه ويأملونه .

تنقلات الحجاج

(من المعرف على الحج والاذاعة)

ان حركة سفر الحجاج يوم السبت ١٣ الجاري كالتالي :

المرحلون من مكة الى جدة بالسيارات ٤ حاجا المرحلون من مكة الى المدينة بالسيارات ٣١٨٣ من جدة الى بلادهم جوا ١٤١ حاجا من جدة الى بلادهم بحرا ١٧٦٩ حاجا مجموع المرحلين من مكة الى جدة بالسيارات ٤١١٢٧ حاجا مجموع المرحلين من المدينة بالسيارات ٢٥٨٨٣ حاجا مجموع الذين سافروا لبلادهم حتى اليوم بطريق البر ٢٥١٢٥ حاجا بطريق الجو ١٨٥٨٦ حاجا بطريق البحر ٧٢٦٧٥ حاجا الجميع ١١٦٣٨٦ حاجا .

معروض للايجار

١ — المعروض للايجار الدكاكين الجديدة العمارة الواقعة بخارج بندر جدة بالموضع المعروف (بالبغدادية) فمن له رغبة في الاستئجار فليراجع جميل أغا عبدالله الوكيل الشرعي من ناظر اوقاف اغوات الحرم المكي بمكتبه بمحلة المظلوم أمام دار الشيخ يوسف نصيف ولذا تحرر .

٢ — بيت جديد العمارة في بئر بليلة بجياد مكون من ثلاث طبقات بمنافعها فعلى الراغبين في استئجاره مراجعة الوكيل الشرعي الشيخ عبدالقادر ابو الخير بالامن العام .

تعليق رياضي :

نظام الكرة
يرحمنا من هذه الفوضى

شاهدت في مساء الجمعة ١٢ / ١ / ٧٤هـ تمرين فريق الوحدة . هذا الفريق الذي يضم أكبر مجموعة من اللاعبين الهواة الوطنيين ..

والجمهور .. إنما تجذبه السمعة .. وتجذبه الروعة في الاداء .. وتجذبه محاسن اللعب .. وتجذبه أكثر وأكثر الاخلاق الرياضية التي يجب أن يعيش في جوها : الرياضيون الذين يتعشقون الرياضة ، لمعانيها السامية وفوائدها الرغيبة .

أما اذا تباعدت هذه المعاني . بالتصرفات الممقوتة والمسلك الأستهتاري العنيف .. من اللاعبين : فقل على الفريق .. البوار .. وعلى اللاعب .. الضياع والانهيار

قيل للبحيري ، أسترح ، والعب في الشوط الثاني . فرفض في شمم ، وكبرياء . قلنا .. لعله على حق ليتمسك بالمشاركة الاولى ..

ثم انتظر الجمهور أن ينسحب في الشوط الثاني .. من تلقائه ، ليترك المجال لغيره .. الذي لا يقل كفاءة عنه ، بل يزيد عليه

فاذا بالرفض يتجسم في عناد واصرار ..

فماذا حدث . ؟

لقي « كبتن » الفريق من الهزات النفسية . ما يبعث على الألم والرثاء ثم تحول الرثاء . الى أشفاق على الفريق الذي يعاني من هذا الشطط الكثير منذ سنوات وسنوات وتحول الألم الى حنق ، وغيظ من هذا اللاعب الذي اشتهر منذ بدايته بهذا الالتواء العجيب ..

ثم بدا للجمهور .. ان الامر لا يطاق فاخذ يعلق على الموضوع تعليقا لو سمعه اللاعب — سالب الذكر — لتندى جبينه خجلا وأسفا .

ثم — وهذا مؤسف حقا — نجده يهدد أحد كبار الفريق حينما رغب التفاهم معه — بان لا يخرج — وان كان ولابد فسوف يخرج من الفريق مهانا .. فوافقه العضو المحترم .. غير آسف ولا ندمان

ثم أخذ .. الأخ اللاعب .. يبرح الملعب بين تصفيق الجمهور الذي راق له أسلوب العضو المحترم واذا لفتة حازمة محرمة تصدر من اللاعب الى زملائه الذين اتفقوا معه على اتخاذ هذا الموقف .. أخرجوا فاذا بهم ينقادون وراءه ، بدون روية أو تمييز ..

هذا ما حدث تماما ..

والنتيجة .. التي نصفق لها جميعا .. وتشد عضد فريق الوحدة بابلاغها هؤلاء اللاعبين فصلهم النهائي من الفريق بعد انتهاء اللعب بنصف ساعة .

وأخيرا .. فاني انصح فريق الوحدة .. أن يكتب رسميا بواقع الحادث .. وما اتخذه .. الى مقام وزارة الداخلية وتطلب فيه التفضل بحرمان هؤلاء اللاعبين .. من التمارين .. والمباريات .. والاشتراك في اي فريق آخر .. لمدة تتناسب مع رأي الوزارة الجليل .

والله الهادي الى سواء السبيل ؟

ح . ن

المحكمة الشرعية بمكة

١ — تعلن ان سالم بن محمد باخدلق تقدم اليها بطلبه اثبات تملكه لكامل الدار الكائنة بشعب عامر بعلو مصنع سميم ارضا وبناء المحدودة شرقا ملك عباس براشي وغربا السكة النافذة وتمام الحد المعر وبها الباب وشاما السكة النافذة الموصلة الى علو الجبل ويمنا السكة النافذة ايضا الموصلة الى الجبل وطلب حجة استحكام بذلك فكل من له معارضة يتقدم الى المحكمة في مدة شهر من تاريخ نشره .

٢ — تعلن للعموم ان محمد بن آدم فلاته المعلم البناء تقدم اليها بطلب حجة استحكام لكامل الدار ارضا وبناء الكائنة بجبل السبع البنات بأجياد المشتملة على مساكن سفلية المحدودة شرقا السكة النافذة وتمام الحد منه ملك احمد بن صالح اليماني وغربا السكة النافذة وبها واجهة الدار والباب وشاما السكة النافذة الموصلة الى علو الجبل وتمام الحد منه ملك احمد اليماني ويمنا ملك جبل لحظ وتمام الحد منه ملك الحاجة وهيبة بنت عبد القادر بغدادي فكل من له معارضة يتقدم الى المحكمة في مدة شهر من تاريخ نشره واذا مضى الشهر ولم يعارض احد في ذلك سوف يجرى اللازم .

٣ — تعلن للعموم ان ابراهيم بن محمد ابو لبن تقدم اليها يطلب اعطائه حجة استحكام لكامل الدار ارضا وبناء المبنية بالحجر والطين والنورة المشتملة على منافع سفلية الكائنة بالمعابدة المحدودة شرقا ملك سعد الجزائري وغربا الزقاق الغير النافذ وبه الباب وشاما ملك مساعد الجزائري ايضا ويمنا مسيل السيل السكة النافذة وبها الباب فكل من معارضة يتقدم الى المحكمة في مدة شهر من تاريخ نشره .

المحكمة الشرعية بجدة

ان عبدالرحمن احمد باصبرين طلب حجة استحكام لكامل انقاض العزلة الأرضي المبنية من الحجر والطين القائمة على الارض المحكرة من ناظر وقف الشريفة عيناء الواقعة بحارة الشام بحوش النوار المحدودة من الشرق الصندقة وقف الشريفة عيناء والتي يسكنها صالح بن محمد قالح النوار وغربا الجدار شراكة سالم باقعة ومحمد ابراهيم خليل وشمالا وقف مسجد الباشا ويمنا الزقاق الغير النافذ وعليه الباب فكل من له معارضة يتقدم بها خلال شهرين تاريخ نشره .

مكتبة الثقافة

فرع أجياد

تقدم اليوم مجموعة جديدة من الكتب الأدبية

عبدالله صديق سندي

بمناسبة العام الجديد

يسرنا ان نعلن للجمهور اننا قد استوردنا احدث مبتكرات باريس وسويسرا من الاقمشة الفساتين والتاورات والقنلات . كما يسرنا أن نقدم لكم قطيفة الفرش البلجيكية الحديثة

شارع التوفيق بمكة

حرائر — أصوام — طرازات — أقطان وغبانى — مفارش وسجاجيد

رجاء الى اخواننا الحجاج الحضارم

نرجو من جميع اخواننا الحجاج الحضارم الذين نقلوا بواسطتنا بالسيارات — الى مكة ان يدفعوا القسط المتبقي لديهم من النولون الى وكلائنا بالمحلات الآتية :—

عبدالله بن سالم النهدي واخوانه — بمكة — شارع عون

مبخوت وفرج آل البقري بجدة حارة الصحيفة بالقرب من مصنع الكوكا كولا ، نرجو من الذين يرغبون العودة بالسيارات الى حضرموت ان يتصلوا بالمحلات المذكورة .

مبارك بن سلم بن عمرو

هامان...

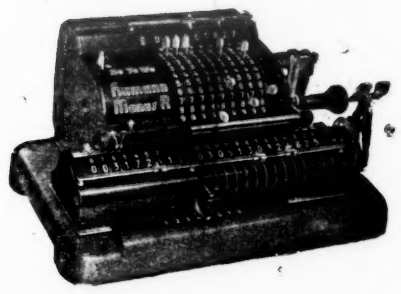

الآلة الحاسبة الاتوماتيكية باليد والكهرباء (للقواعد الاربعة)

الوكلاء بالمملكة العربية السعودية

شركة التبريد والتجارة الاهلية

جدة — البغدادية

الرياض الكف الاخضر — الخبر مخزن الشرق والغرب

BERKEFELD (British) FILTERS

(DEPT. 150/A) SARDINIA HOUSE, KINGSWAY, LONDON, W.C. 2 ENGLAND

أسعار العملة

قرش	ريال	
٤٠		الجنيه السعودي
٢٧	١١	الجنيه الافرنسي
٢٠	٩	الجنيه المصري
٨	١٠	الجنيه الاسترليني
٦	١٠	الدينار العراقي
٨	١٠٧	مائة الروبية الباكستانية
١٤	٧٦	مائة الروبية الهندية
١٦-	٣	الدولار الامريكي
٢	١٠	الدينار الاردني
١	١	الليرة السورية
٤	١	الليرة اللبنانية

بيع البضائع المتروكة بالمستودعات الجمركية

تعلن وزارة المالية للعموم بانه قد تقرر اعتبارا من يوم الاثنين الموافق ١٥ محرم ٣٧٤هـ مباشرة بيع الطرود المتروكة الموجودة بالمستودعات الجمركية بجدة والتي مضت عليها المدة القانونية واصبحت ملكا للحكومة وسيستمر في عملية البيع بعد ذلك في كل يوم « احد وثلاثاء وخميس » من كل اسبوع ومن الساعة الرابعة صباحا الى الساعة الثامنة ظهرا فلعلى راغبي الشراء الحضور للجمرك في الايام والاوقات المشار اليها .

مناقصة تشيل وصيانة حفارات ارتوازية

تعلن وزارة الزراعة ان لديها عددا من الحفارات الارتوازية من انواع مختلفة صالحة للعمل ترغب في تشغيلها وصيانتها البساطة شركات لها خبرة باعمال الحفر الارتوازي فعلى الشركات الراغبة في القيام بهذه الاعمال مراجعة مقر الوزارة بجدة المفاهمة والاطلاع على شروط تفاصيل العمل وشروطه في مدة اقصاها نهاية شهر محرم ١٣٧٤هـ

فيللات فخمة للايجار - بجدة

فيللات على الفخم طراز هندسي جهة الميناء مطلة على البحر محتويات كل منها غرفة استقبال - غرفة اكل - غرفة نوم - حمام مرحاض افرنجي وآخر عربي وفرندتين فمن له رغبة في استئجارها عليه مراجعة عمر محمد باحمر شارع بن زقر - جدة

(كهرباء الأحساء)

يعلن مجلس ادارة شركة كهرباء الأحساء الأهلية للجمهور بصورة عامة والمكتتبين في أسهم الشركة بصورة خاصة أنه نظراً لبدء ورود المواد والأجهزة العائدة للمشروع والمقاولة على جميع المباني اللازمة للمشروع وحرصا من الشركة على اعطاء فرصة نهائية للجمهور والمكتتبين في الأسهم بالاضافة الى المدد السابقة فان مجلس ادارة الشركة قرر ما يأتي :-

أولا :- كل مساهم دفع ٥٠ ٪ من قيمة اسهمه التي أكتتب بها فانه يعتبر مساهما في الشركة وسيطلب منه تسديد بقية اسهمه عندما تعلن الشركة عن ذلك .

ثانيا :- كل مساهم دفع ١٠٪ من قيمة أسهمه ولم يدفع القسط الثاني وهو ٤٠ ٪ عندما طلبت الشركة ذلك فان مجلس ادارة الشركة يطلب منه دفع القسط المستحق خلال مدة نهايتها غرة صفر ١٣٧٤ هـ وفي حالة تأخره عن تسديده فان الشركة ستعتمد له اسهما بمقدار مادفعه فقط ويسقط حقه في الاكتتاب فيما تأخره عن دفعه في الموعد المحدد .

ثالثا :- لايزال الاكتتاب في الأسهم التي لم تغطى بعد مفتوحا لجميع طبقات الشعب حتى موعد نهايته غرة صفر ١٣٧٤هـ .

رابعا :- في حالة عدم تغطية بقية الاسهم في الموعد المحدد في البند الثالث فان الاعضاء المؤسسين للشركة سيقومون بتغطية ما تبقى من الاسهم وبذلك يقفل باب الاكتتاب ولن يقبل مجلس الشركة بعد ذلك الاكتتاب من اي مساهم تخلف عن الموعد المحدد وعلى الله الاعتماد.

مجلس الادارة

ذكريات من بلجرشي

ليسمع ويقرأ الذين لم يزوروا هذا البلد بعض مافيه من جمال وليعرف ابناء المملكة الشاسعة الواسعة بلداً من مملكتهم واخواناً من اخوانهم في الدين والوطن وكل شيء .

المطر يتساقط أذرارا والسحب تنوح رؤس الجبال المرتفعة ترتفع عنها تارة وتنخفض دونها تارة . وتمر بها تارة وهي دخان ... والطقس بارد جميل رغم اننا في اشد فصول "صيف (الأسد) ولكن بالجرشي يا صديقي مرتفعة كما تعلم وهي اكثر ارتفاعاً من الطائف تقع على رؤس سلسلة من الجبال ..

ان منظر الغيوم والسحب تتكسر على الجبال كأنها الامواج يتكرر كل يوم منذ ان وطئت قدماي هذا البلد وقد امضيت فيه نصف الشهر ...

الشمس تشرق تارة ثم تخفى تحت السحب تارة ثم يتساقط المطر ... وقد ينهمر ثم يتوقف وتبزغ الشمس . منظر خلاب ساحر تشاهده كل يوم .. فاذا لملت وهيهات ان تمل اخذت بعض الزمان الى احد البساتين ولنمض الى (الشرف) فهو بستان يقع وسط الجبال على سفح جبل (مزنه) ابستان طبيعي تنبت اشجاره بين الصخور اشجار الموز والخوخ والرمان والعرعر وغيره هنا شجرة باسقة وفي وسط الطريق اخرى وبين الاحراش ثالثه وبين الصخور والنواتي رابعة واسوار من اشجار التين الشوكي (البرشومي) تحيط بالبستان منظر طبيعي خلاب ساحر يأخذ بمجامع القلوب وقطرات المطر تتساقط عليك (هتاناً) خفيفاً لذيذاً وغدران من الماء في عيون الجبل وفي واته وقنواته ... تمر بهذا المنظر فلا تملك ان تردد: منظر تظمأ النفوس اليه ومكان تقل فيه الرقيب، دعانا احد الاصدقاء مرة الى داره وهي تقع على مرتفع من الجبل وتشرف على البستان وقضينا يوماً جميلا حافلا وا كلنا فيه من الطعام ضعف ما تعودنا ان نأكل وكان منا ولا تدهش ياصديقي (احمد البصام) ولا تسأل كيف جاء ومتى فهذا شرحه لك في حديث خاص لا شأن للقراء به .

وبعد فهذه لمحة هذه الرسالة سلسلة رسائل عن « بلجرشي » فالى اللقاء في رسالة قادمة حيث نتحدث عن البلدة وعادات اهلها وطرق معيشتهم .

بالجرشي - محمد امين يحيى

المحكمة الشرعية بمكة

تعلن للعموم ان عبدالفتاح بن حسين راوة تقدم اليها بطلب حجة استحكام لكامل الدار ارضا وبناء الكائنة بجبل قبيس من محلة سوق الليل المشتملة على مساكن سفلية المحدودة شرقا القاعة ملك الشريف دخيل بن عبدالله الساوي وتمام الحد مسيل السيل ووراش العباد وغربا السكة النافذة وشاما السكة النافذة وبها باب وبحنا السكة النافذة فكل من له معارضة يتقدم الى المحكمة في مدة شهر من تاريخ نشره واذا مضى الشهر ولم يعارض احدا في ذلك يجرى اللازم

المحكمة الشرعية بمكة

١- تعلن للعموم ان محمد بن مانع السيري تقدم اليها يطلب حجة استحكام لكامل الدار ارضا وبناء الكائنة بجبل دفان من محلة السليمانية المشتملة على قاعة بمنافعها الشرعية المحدودة شرقا الزقاق النافذ الى ريع الحجون وبه الباب وغربا ملك علي الشهري وشاما ملك ناجي بن حمران اليماني وبحنا ملك محمد بن احمد الاهدري فكل من له معارضة يتقدم الى المحكمة في مدة شهر من تاريخ نشره واذا مضى الشهر ولم يعارض احد في ذلك يجرى اللازم ولاعلام العموم جرى نشره .

٢- تعلن للعموم ان عبدالله بن صالح ابن دامس السليماني تقدم اليها بطلب حجة استحكام لكامل الدار ارضا وبناء الكائنة بجبل السبع البنات بأجيادا المشتملة على مساكن سفلية المحدودة شرقا الزقاق النافذ وغربا السكة النافذة وبها واجهة الدار والباب وشاما ملك احمد الغامدي وبحنا ملك عبدالهادي القحطاني فكل من له معارضة يتقدم الى المحكمة في مدة شهر من تاريخ نشره واذا مضى شهر ولم يعارض احد في ذلك سوف يجرى اللازم ولاعلام العموم جرى نشره .

ديوان الشعر

اصرار ...

إيه دنيا الأسى - إيه دنيا المحن
املئي الكأس لي واترعيه شجن
لست أخشى على النفس منك الفتن
بعد ما كان من عاديات الزمن

املئي الكأس لي . بالشجى بالأسى بالضنى بالكدر
املئيه بما شئت من كلما شاءه لي القدر

أنا ان ثقل النفس منك القيود
في ظلام من السجن خلف السدود
فبقلبي يشع ضياء جديد -
- كل فجر ندى - يريد الخلود

وغدا سوف أزحف رغم القيود ورغم الجناه
وأخط بما تزفه جراحي سطور الحياه

خلف أسوار سجن (...) العاتيه
هيماني - صلاة - وأناتيه
في الظلام الرهيب - وآهاتيه
العزاء الوحيد . لمأساتيه

املئيني بما شئت . ها قد تحديت خطب الفناء
وغدا سوف أجعل - مجدك - يمشي عليه العفاء

انهضي نفسي اني أبيت الخنوع
وأبيت الهوان وذل الخضوع
فشذا (التضحيات) بقلبي يضوع
ليعيد الحياة لروحي الصريع

وسيشرق - لو طال ليل الهموم علي - الصباح
وتشرق نفسي غداة الخلاص وأنسى النواح

جدة - الفهد النائب

من الغرفة التجارية الصناعية بجدة

رغبة منها في اعطاء الجمارك والتجار فرصة اوسع لتطبيق امر صاحب الجلالة بالاشتراك تعلن تمديد مهلة التجديد الى ١٥ محرم ثم لن تفسح لأية بضاعة مالم يحمل اصحابها بطاقة الغرفة الجديدة .

محلات النعماني

تبعث حية بعد الحريق الذي اتى عليها

ترقبوا موعد افتتاح معرض

محلات النعماني الجديدة

يوم ١٥ محرم الحرام عام ١٣٧٤هـ

في بناية الأمير عبدالله الفيصل - شارع الملك عبدالعزيز بجدة

لاتنسوا هذا التاريخ

في اللغة

ذكرني الاستاذ محمد صالح اجمال بكلمتين من الكلمات العامية ردهما الاستاذ العطار الى العربية الفصحى ، واتعب نفسه في استخراج مشتقاتهما من اللغة العربية الفصحى. والكلمتان هما (فنش) و (دبل) فردالاولى الى مادة (فنش) العربية التي بمعنى الضعف والهزال والأخرى التي بمعنى الزيادة والاكثار .

وقدفات الاستاذ ان الكلمتين ليس لهما أية علاقة بالعربية بل هما دخيلتان من الانجليزية فالاولى وهي (فنش) أصلها (Finish) بمعنى انتهى والاخرى (دبل) وأصلها (Double) بمعنى مضاعف أو ضعف وكلتاهما انحدرت الينا اما من الطهران أو من الهند أو عن طريق البحارة في جدة مع غيرها من الكلمات الكثيرة .

أما اذا وافقنا الاستاذ على طريقته هذه في رد كل كلمة عامية الى اللغة العربية الفصحى فمن السهل بعد سنوات ان نرد الكلمات التالية - مثلا - بصفتها كلمات عامية الى الفصحى ونقول : في كلمة (فتيس) المستعملة لآلة من آلات السيارة انها منحوتة من أصل عربي وهو (الفتيس) أي ان هذه الآلة فيها قوة الفتيس في مناطحة الرمال ومقاومة الهواء وفي كلمة (بنشر) المستعملة في خراب العجلات نقول انها منحوتة من (بان شرها) . أو (بان الشر) أي أتضح شرها . وفي كلمة (دراكسون) انها منحوتة من كلمتين عربيتين هما (دراك)اسم فعل امر بمعنى ادرك و(السنن) الطريقة - اي (دراك السنن) أي أدرك الطريقة . . و (جربكس) أصلها (جر) (بكسا) والبكس في اللغة العربية الفصحى (القهر) ولما كانت هذه الآلة تجر السيارة قهراً سميت (جربكس)وهلم جرا ؟

أحمد علي

الدين والمرأة

يرسم الحياة الزوجية للرجل المرأة بالآيات والأحاديث . (ريال)

معروض بيع كمية من المواد والبضائع

لدى شركة الزيت العربية الامريكية

تعلن شركة الزيت العربية الامريكية أن لديها للبيع كمية من المواد والبضائع تقرر انها فائضة عن حاجات الشركة وهذه المواد والبضائع موجودة في مناطق عمليات الشركة في القسم الشرقي من المملكة العربية السعودية والاشياء المعروضة للبيع هي حسب ما وصفت في قوائم يمكن الحصول عليها من مكاتب الشركة في الظهران وجدة . وهذه القوائم عرضة للتصحيح نتيجة للخطأ أو الحذف. وتقدر القيمة الدفترية لهذه المواد والبضائع بما يتراوح بين ٦٠٠٠٠٠ دولار و ٩٠٠٠٠٠٠ دولار .

وتطلب الشركة تقديم العطاءات لكمية المواد والبضائع بأكملها . وينبغي تقديم العطاءات في ظروف مختومة اما باللغة العربية أو الانكليزية ، كما انها تسلم في مكاتب الشركة في الحجرة رقم ١ ، الملحق رقم ٤٩ التابع مبنى الادارة في الظهران المملكة العربية السعودية ، حتى الساعة ٤٫٠٠ من بعد ظهر يوم ٢٠ سبتمبر ١٩٥٤ أي الساعة ٨٫٢٠ حسب التوقيت العربي من بعد ظهر يوم ٢٢ محرم ١٣٧٤ وستفتح العطاءات المقدمة في ٢٣ محرم ١٣٧٤ الموافق ٢١-سبتمبر ١٩٥٤ .

هذا وتحتفظ الشركة بحقها في رفض جميع العطاءات أو رفض بعض العطاءات وقبول البعض الآخر أو قبول احد العطاءات ورفض الباقية جميعاً . وسيجرى البيع الى مقدم أعلى عطاء وذلك مع مراعاة شرائط واشتراطات البيع الواردة ادناه

يجرى البيع بموجب الشرائط والاشتراطات التالية وعلى مقدم العطاء المقبول أن يعقد اتفاقية بهذا الخصوص خلال مدة عشرة (١٠) ايام من اشعاره بقبول عطائه فاذا لم يعقد مقدم العطاء المقبول تلك الاتفاقية خلال الوقت المحدد فسينظر في أمر العطاءات الاخرى دون اللجوء الى طلب عطاءات جديدة.

١ – سيكون المبيع عرضة للبيع أو التصريف بطرق اخرى قبل تأريخ الاتفاقية .

٢ – سيجرى البيع بالجملة بغض النظر عن مكان وجود المواد والبضائع

٣ – سيجرى بيع المواد والبضائع حيث هي وكما هي ودون أعطاء أي تعهد الا فيما يختص بملكيتها .

٤ – على المشترى أن يحمل وينقل المواد والبضائع وان يدبر امرها من جميع النواحي على حسابه الخاص بغض النظر عن مكان وجودها وقت البيع .

٥ – بعد البيع تقع مسئولية الاخطار كلها على عاتق المشترى.

٦ – يجرى الدفع اما بالريالات السعودية أو بدولارات الولايات المتحدة سيدفع الثمن بكامله اما نقدا لدى توقيع الاتفاقية او بخطاب اعتماد ملزم لحساب شركة الزيت العربية الامريكية يصير الدفع بموجبه لدى ابراز مستندات تدل على أن المشترى قد تسلم البضاعة وأعطى وصولا بها .

٧ – ينبغي أن تنقل جميع البضائع والمواد المبيعة من ساحات الاعمال التابعة للشركة في غضون مدة يتفق عليها بعد تاريخ الاتفاقية وبخلاف ذلك يجرى التعويض عن الاضرار .

٨ – جميع الاستحقاقات والجبايات والرسوم والضرائب والرسوم الجمركية وما اليها تكون على حساب المشترى وعلى المشترى اتخاذ الترتيبات من اجل اجراء الفسح والحصول على الرخص والتصاريح اللازمة وما شاكلها .

شركة الزيت العربية الامريكية "ظهران - المملكة العربية السعودية

ماكينات وطلمبات

رستن

RUSTON

المنتشرة في جميع انحاء المملكة العربية السعودية

جعلت من الصحراء ارضا خصبة مثمرة

فهي جزء متمم لحياة الفلاح السعودي

تعتمد عليها المملكة العربية السعودية

في كافة اغراض الزراعة والاضاءة

رستن دوماً في الطليعة

الوكلاء : الشركة التجارية العربية

المركز الرئيسي : جدة وفروعها : الرياض - المدينة المنورة

الدمام - القصيم - الخبر - وسائر انحاء المملكة .

مطالعات وتعليقات

بقلم
احمد ابراهيم الغزاوي

١١٥ – من هدايا الحجاج !!

غفر الله لابن الرومي ما يقول في هذين البيتين : اذ يصفه محوزاً تصابي !!

محور تصابي وهي بكر بزعمها
ومذ ألف عام فدوجي خدها لواحي
ترى شعرها تحت القناع كأنه
(ضفائر ليف) في (هدية حجاج) !!

اهكذا يكون التشبيه ؟ ولماذا لم يجد صاحبنا إلا (ضفائر الليف) هدية للحجاج ؟ ! أظنه كان متأثراً برومية فآثرها على لغته !!

وما كان أجدره أن يشير الى أن المرأة المتقنعة وهي تحور شمطاء لا يمكن ان تتصابى الا في مخيلته ! ولقد عهدنا الحجاج يتزودون من اسواق مكة (الحناء) و (المسابح) و (ماء زمزم) ! وكثيراً من الطيب ! فما باله لم يجد الا ما يروى ظمأه ويطفي أواره من هذه البكر المحرومة ؟ أو العادة المظلومة !! الا تباً لهذا الشعر الآثم ، وما فيه من وصف قاتم ؟ والحمد لله أن تطورت (الهدايا) فاصبحت ذات ألوان تسر الناظرين

١١٦ – تبليط الشوارع

« البلاط » .. موضع بالمدينة المنورة مبلط بالحجارة بين مسجد رسول الله ﷺ ، وبين سوق المدينة حدث اسحاق بن ابراهيم الموصلي عن سعيد بن عائشة مولى آل المطلب بن عبد مناف قال : خرجت امرأة من بني زهرة في حق ، فرآها رجل من بني عبد شمس من أهل الشام فأعجبته ، فسأل عنها فنسبت له لخطها الى اهلها فزوجوه على كره منها ، وخرج بها الى الشام مكرهة ؛ فسمعت منشداً ينشد أبي قطيفه عمرو بن الوليد يقول :

ألا ليت شعري هل نغير بعدنا
جنوب المصلى ؟ ام كعهدي الفرائن
وهل ادفرن حول (البلاط) عوامر
من الحي ؟ ام هل بالمدينة ساكن ؟
اذا برقت نحو الحجاز سحابة
دعا الشوق منها برقها للتيامن !
فلم أتركها رغبة عن بلادها
ولكنه ما قدر الله كائن
أحن الى تلك الوجوه صبابة
كأني اسير في السلاسل راهن

ويعنينا من هذا الخبر أن السلف الطيبين قد بدؤوا منذ العصر الأول بتبليط الشوارع وعنوا بذلك بموجب هذا النص التاريخي الثابت ! كما نجد العظة بالغة فيمن زوج مكرهة بمن لا تود وفي غير بلدها ! وما بعد الموت من زاجر ، وقد بلغت منها الروح الحاجر « فاتقوا الله في النساء فانما هن عوان عندكم » ؛ وصلاة الله وسلامه على من أوتي جوامع الكلم .

١١٧ – حصوة المسجد

في قصة بناء مسجد البصرة خبر طريف جاء فيه « أن ارض المسجد كانت تراباً فكانوا اذا فرغوا من الصلاة نفضوا أيديهم من التراب ؛ فلما رأى زياد ذلك قال : لا آمن ان يظن الناس على طول الأيام أن نفض اليد في الصلاة سنة ! فأمر بجمع الحصى والقاءه في المسجد الجامع ووظف ذلك على الناس ، فاشتد الموكلون بذلك على الناس ؛ وأروهم حصاً انتقوه فقالوا : ائتونا بمثله على قدره والوانه وارتشوا على ذلك فقال : ياحبذا الامارة ولو على الحجارة فذهبت مثلا » اهـ

أقول اذن يكون ذلك أول عهد المسلمين بفرش الحصى بالمساجد حتى شهدناه يتطور إلى هذا (المرمر) الذاع في فناآت المسجد الحرام فلا حصى يفض ولا تراب ينفض والحمد لله .

١١٨ – الطائف قبل الاسلام

روى البكري في (معجمه) « أن بني ثقيف عرفوا فضل الطائف فقالوا لبني عامر : إن هذه بلاد غرس وزرع ؛ وقد رأيناكم احترتم المراعي عليها فأضررتم بعمارتها واعتمالها ، ونحن أبصر بعملها منكم ؛ فهل لكم أن تجمعوا الزرع والضرع وتدفعوا بلادكم الينا فنثيرها حرثاً ؛ ونغرسها أعناباً زغاراً واشجاراً ، ونسكنكم كظائم ؛ ونحفرها اطواء ؛ ونملأها عمارة وجنانا بفراغنا لها واقبالنا عليها ؛ وشغلكم عنها ، واختياركم غيرها ؛ فاذا بلغت الزروع وادركت الثمار شاطرناكم فكان لكم النصف بحقكم في البلاد ؛ ولنا النصف بعملنا فيها ؛ فكنتم بين ضرع وزرع لم يجتمع لأحد من العرب مثله ؟ فدفعت بنو عامر الطائف الى ثقيف – عمارتها – فكانت بنو عامر تجيء أيام الصرام فتأخذ نصف الثمار كلها (كيلا) وتأخذ ثقيف النصف الثاني وكانت عامر وثقيف تمنع الطائف من أرادهم . فلبثوا بذلك زمانا من دهرهم حتى كثرت ثقيف فحصنوا الطائف وبنوا عليها حائطا يطيف بها . فسميت الطائف فلما قووا بكثرتهم وحصونهم امتنعوا من بني عامر فقاتلتهم بنو عامر فلم تصل اليهم ، ولم يقدروا عليهم ؛ ولم تنزل العرب مثلها دارا » اهـ

ويتلخص من هذه الرواية أن عرب الجاهلية كانوا شديدي الحرص على تبادل المنفعة واحياء الموات وتنمية الغلات واشاعة العمارة .. خلافا لما يتقوله عليهم بعض الشعوبيين من زعمهم انهم اهل نهب وسلب وكر وفر .. ولا شيء غير ذلك !

واذا كان اولئك الجفاة الحفاة كما يطيب لكثير من المتحذلقين تعتهم به قد كانت لهم مثل هذه الآراء المديدة فقصدوا ذلك الاتفاق الذي ترتب عليه ضمان الاستثمار وتوطيد الاستقرار – فهل يعيد التاريخ نفسه فنرى (الوهط والوهيط ، وما دونهما ووراءهما من الأراضي التي تنبت الذهب وتدر الخير الكثير قد استعادت حظوظها من النضارة والانتاج ؛ وقد توفرت الوسائل وامتد سرادق الأمن وتهيأت اسباب الحراثة العصرية ؟! كل ذلك صحيح وممكن ومؤمل .. وان افتقدنا شيئا فما هو الاصلاح النية ومضاء العزيمة وحسن المعاملة واجتناب ما نهى الله ورسوله عنه . ونرجو ان يظهر (الطائف) باقامة السدود وادخار المياه وتنظيم الزراعة وتيسير النقل وكل من سار على الدرب وصل .

١١٩ – السائق الغريد

قال مهيار الديلمي ! .

ولقد أحن الى (زرود) وطيفق
من غيرها ، جبلت عليه زرود
ويشوقني عجف الحجاز ؛ وقد طفا
ريف العراق ؛ وظله الممدود
ويغرد الشادي فلا يهتزني
وينال مني السائق الغريد
ما ذاك الا ان أقمار الحمى
افلاكهن اذا طلعن البيد !!

أقول : وهذا الشاعر من الديلم وليس من العرب ولا من قريش ولا من هذيل !! ومع ذلك استأسره (عجف الحجاز) – واظنه يعني الهزال أو القحط – وشاقه تغريد السائق . وما عنى الا الحداة الذين كانوا يترنمون بالاصوات العذبة الجميلة – الى جانب الخول والهوادج والقوافل وحتى (الشقادف : الشبريات) .

وقد ادركنا هذا العهد الذي كان فيه (الجمل) مطية المسافرين ولا سيما عندما تكون الأبل والعس مصعدة في (اليمانية) و (البهيتاه) « والربعان » حيث لا يقودها عنان ولا خطام واذا هي لا تلوي على شيء رغم ما تحمل من اثقال واحمال !! كل ذلك تأثراً بصوت الحادي الذي يشق عنان الفضاء في الليل البهيم بالحان مطربة وترانيم مشجية !! فلا يشعر الراكب بمتاعب السفر ولا وعثائه . كما كان (عقيق الطائف) ومسالك منتزهاته من (قرن) الى (لية) لا تخلو ليلا أو نهاراً من صادح او باغم ؛ بما يسمونه (المجارير) واحسن ما فيها ذلك الغزل البريء الرائع .. الخالي من الفحش والرفث ؛ والايذاء والبذاء ؛ ثم دار الفلك وطوت السيارة السهول والحزون .. ولا ترنيمة لها الا الدوي الممل ؛ وما احسب شاعراً محدثا أفاض عنها بما أبدى الشعراء القدامى واعادوا في وصف (الناقة والجمل) – وما فوقهما أو حواليهما فهل هو سأم العصر الآلي ؟ أم تطور الطباع ؟ أم هو الرفق بالقوارير ؟

بيت الاطفال

المدرسة الاسلامية الحديثة في بيروت
التابعة لجمعية المقاصد الخيرية الاسلامية
التي اعجبت بها لجنة الاشراف على البعثات السعودية
للبنين والبنات من ٥ سنوات الى ١٢ سنة
داخلي – خارجي
جناح خاص بالبنين وجناح آخر خاص بالبنات

- تربية اسلامية وعربية تعد المواطن الصالح
- اسلوب مبني على التجربة والخبرة الفردية
- يعد اطفاله للالتحاق بالمدارس الثانوية
- يدرس اللغة الانكليزية الى جانب التعليم الديني
- ولغة الام العربية والثقافة العامة
- مربياته ومعلماته متخصصات

رعاية طبية دقيقة وقسمه الداخلي يمتاز برعاية تنمي الطفل غريزته
غذاء جيد يحوي عناصر الصحة والنمو
حياة اجتماعية ممتازة
غرف رحبة واسرة وثيرة
المخابرة مع محلات النعماني الجديدة جدة شارع الملك عبد العزيز بناية الامير عبد الله الفيصل – كتابه يرسل الى كل من يطلبه – عنوانه في بيروت الخرج شارع الاوزاعي محطة الترامواي تلفون ٢٥٣٠٧

فرص للتوظيف

لدى شركة الزيت العربية الامريكية

تود شركة الزيت العربية الامريكية توظيف سعوديين في وظائف كتابية في منطقة الاحساء .

وتتطلب الوظائف الشاغرة حالياً للتوظيف أن يكون الطلاب قد أتموا تعليمهم الثانوي ولديهم خبرة عملية في اللغة الانجليزية (ضرورية لتلقي ارشادات العمل ونقلها الى الموظفين الذين في دور التمرين)

ويستحسن أن تكون هناك خبرة سابقة ولكنها ليست لزاما وأن يكون لهم المام بطرق مراقبة مواعيد الحضور ، ووضع ميزانية العمال ، وبالمواد والمعدات .

والاجور التي يعرض دفعها شهرياً هي تقريباً ٥٤٥ ريالا سعوديا علاوة على وسائل الجالية في جدول الموظفين المتوسطين وفوائد الشركة التي تقدر على أساس المقدرة ومدة الخدمة الخ .

وعلى الراغبين من الطلاب أن يراجعوا مكتب ارامكو للتوظيف في عمارة صاحب السمو الملكي الامير عبد الله الفيصل بشارع عبد العزيز ، حيث يرحب بالنظر في أمر جميع المتقدمين

وعلى الراغبين من الطلاب أن يحضروا معهم شهاداتهم وأن يكونوا على استعداد لاجراء امتحان للكفاءة والفحص الطبي والمقابلات لتقدير قوة الطالب وتعيينه في المكان الذي يليق به

شركة الزيت العربية الامريكية

لا غلاء في أدوات الكهرباء

سوتش – مفتاح كهربائي انكليزي نمرة واحد سعر ١١ قرش دارج .

سلك – مجوز كارتش ملبس خطين × ٣ خاص للتسليك والدفن في الحيطان انكليزي ممتاز سعر الياردة ٩ قروش دارج

سلك – حرير مجوز خطين انكليزي ممتاز سعر الياردة ٥ قروش دارج .

سلك – نايلون مجوز خطين انكليزي للتلفونات سعر الياردة ½ ٥ قروش دارج .

لمبات – كهربائية انكليزية ممتازة منتجة وصافية لجميع التيارات . وذات ١١٠ و ٢٢٠ قلت من ١٥ شمعة الى ٦٠ شمعة سعر اللمبة ١١ قرش دارج . وذات ١٠٠ شمعة بـ ½ ١٦ قرش دارج .

أسيد – حرصاً في عيار ١٨٤٠ صافي المرطبان ٢١ كيلو بـ ٤٥ ريال

وتوجد بأسعار – أنواع كثيرة من الأسلاك والأدوات الكهربائية . مغرية فشرفوا تجدوا ما يسركم .

محلات

مرداد وأولاده بجدة شارع المنبع
« « بالطائف « الأوقاف

ماكينات الديزل الافقية !

ناشونال
NATIONAL

فازت بأعظم الجوائز والمداليات من المعارض الدولية
ومن المعرض الزراعي الصناعي المصري
يفضلها ويعتمد عليها الفلاح المصري
من قوى مختلفة تبدأ من ٥ أحصنة الى ٢٢٠٠ "حصان"

تستعمل في كافة الأغراض

١- توليد الكهرباء
٢- للسفن والبواخر
٣- لورش النجارة
٤- ادارة الطلمبات الزراعية
٥- لماكينات الطحين
٦- ولمصانع الثلج

تطلب من الوكلاء الوحيدين في المملكة العربية السعودية
ابراهيم عبد الله الجفالي واخوانه
مكة – جدة – الطائف